

冬將軍もやってきて毎日寒い日が続いていますが皆様いかがお過ごしでしょうか。

今月も感染症予防のため、手洗い、消毒に気を付けていきましょう。鬼は外！福は内！

♪今月の活動カレンダー♪ (開所日 月～金曜日 開所時間 10:00～16:00)

月	火	水	木	金	土	日
1	2	3	4 読み聞かせ 11:00～11:20	5	6	7
8 交流会 2020年度 生まれさん (予約制)	9	10	11 祝日開所	12	13	14
15 交流会 2019年度 生まれさん (予約制)	16	17	18	19	20	21
22 交流会 2018年度 生まれさん (予約制)	23 祝日開所	24	25 読み聞かせ 11:00～11:20 子育て支援 コーディネーターさん 12:30～14:00	26	27	28

2月11日・23日は祝日開所しています。よろしくお願いいたします。

☆子育て支援コーディネーターさん☆

毎月第4木曜日 12:30～14:00

子育てについて気になること、相談したいことなんでもお話下さい。

☆読み聞かせボランティアさん☆

今月はお話屋の子さん、上北沢図書館さんの読み聞かせはお休みのため、ひろばスタッフによる読み聞かせを行います。

ぽっぽちゃんひろばからのお願い(新型コロナウイルス感染症拡大防止のために)

安心・安全にぽっぽちゃんひろばをご利用いただきたいので、ご協力よろしくお願いいたします。

- ・密閉空間にならないよう換気扇の使用をし、窓を開けています。
- ・密集を避けるため、入場制限をしています。利用状況についてはインターホンでご確認ください。ご予約は出来ません。
- ・検温をしてからのご来所をお願いします。(発熱症状や咳症状のある場合はご利用をお控えください。)
- ・来所時にも検温して頂くことになりました。その際 37.5 度以上ある場合は入室できません。
- ・ひろば内での食事・おやつの中止をしています。水分補給・授乳(ミルク)はOKです。
- ・マスクの着用をお願いします。(お子さんも可能な限り)
- ・鼻水・唾液を拭き取ったティッシュ等はビニール袋に入れて持ち帰りをお願いします。
- ・基本的にスタッフとお子さんのふれあい遊びは出来ません。

～2月のぽっぽちゃんひろば～



同年代のお子さんが出会える交流会を企画しました！
 コロナ禍で皆さんいつも以上に大変な育児だと思います。
 同じように頑張っている皆さんでゆっくりお話しませんか？

日時：2月8日(月)①10：15～11：15 (10：00から受付)
 ②11：45～12：45 (11：30から受付)

対象：2020年度生まれのお子さんと保護者さん(ご兄弟参加可)
 予約受付日時：1月27日(水)10：00～29日(金)16：00まで

日時：2月15日(月)①10：15～11：15 (10：00から受付)
 ②11：45～12：45 (11：30から受付)

対象：2019年度生まれのお子さんと保護者さん(ご兄弟参加可)
 予約受付日時：2月3日(水)10：00～5日(金)16：00まで

日時：2月22日(月)①10：15～11：15 (10：00から受付)
 ②11：45～12：45 (11：30から受付)

対象：2018年度生まれのお子さんと保護者さん(ご兄弟参加可)
 予約受付日時：2月10日(水)10：00～12日(金)16：00まで



ご予約はメールでの受付です。先着順になります。ご了承ください。

<http://mail-to.link/m7/f5iwk0>

交流会の日は13：00から通常開所します。

ご不便おかけしますが、よろしくお願いいたします。



⑦と⑩とおなじ

2月のうた

おにのパンツ

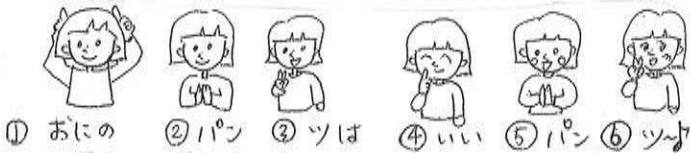

① おにの ② パン ③ ツは ④ いい ⑤ パン ⑥ ツよ



⑦ つよいぞ～ つよいぞ～ ⑧ とらの けがわで ⑨ てきて いる～ ⑩ つよいぞ～ つよいぞ～

- ①1 5ねん♪
- ②2 はいても
- ③3 やぶれない
- ④4 つよいぞ～つよいぞ～
- ⑤5 10ねん
- ⑥6 はいても
- ⑦7 やぶれない
- ⑧8 つよいぞ～つよいぞ～

⑨ はこうはこう おにの パン ツ～♪ } 2回くりかえし。
 (②⑥とおなじ) (①とおなじ) (③とおなじ) (④とおなじ)

⑩ あなたも(自分をゆびます) ⑪ みんなで はこう
 わたしも(相手をゆびます) おにの パンツ～♪ (⑨とおなじ)

ひろばではいつでも身長、体重が測れます。
測りたい方はお気軽にスタッフまでお声が
けください！！

社会福祉法人 福音寮
 おでかけひろば ぽっぽちゃんひろば
 住所：世田谷区上北沢3-1-19(3階)
 TEL：03(3302)5600

ぽっぽちゃんひろばではFacebookを
 開設しています。イベント情報や今後の感染状況
 による読み聞かせやイベントの中止、ひろばの開
 所時間変更なども発信していきます。
 ご活用ください。

