



日に日に寒さが増してきて、間もなく冬の訪れですね。お外遊びも体調管理に気をつけながら楽しんでくださいね。こんな寒い日は誰かとお話したいな~と思ったら、ぼっぼちゃんひろばに遊びにきてください。みなさんのお越しをお待ちしています♪

10月より閉所時間が16時になります。ご注意ください。

♪今月の活動カレンダー♪ (開所日 月~金曜日 開所時間 10:00~16:00)

月	火	水	木	金	土	日
2	3 祝日開所	4	5	6	7	8
9	10	11	12 読み聞かせ (お話室の子さん) 11:00 11:20	13	14	15
16	17	18	19	20	21	22
23 祝日開所	24 クリスマス オーナメント を作ろう	25	26 読み聞かせ (上北沢図書館さん) 11:00~11:20 子育て支援コーディネーターさん 12:00 14:00	27	28	29
30						

3日、23日は祝日開所です。お待ちしております。

ぼっぼちゃんひろばからのお願い(新型コロナウイルス感染症拡大防止のために)

安心・安全にぼっぼちゃんひろばをご利用いただきたいので、ご協力よろしくお願いたします。

- ・密閉空間にならないよう換気扇の使用をし、窓を開けています。
- ・密集を避けるため、入場制限をしています。利用状況についてはインターホンでご確認ください。ご予約は出来ません。
- ・検温をしてからのご来所をお願いします。(発熱症状や咳症状のある場合はご利用をお控えください。)
- ・来所時にも検温して頂くことになりました。その際 37.5 度以上ある場合は入室できません。
- ・ひろば内での食事・おやつの中止をしています。水分補給・授乳(ミルク)はOKです。
- ・マスクの着用をお願いします。(お子さんも可能な限り)
- ・鼻水・唾液を拭き取ったティッシュ等はビニール袋に入れて持ち帰りをお願いします。
- ・基本的にスタッフとお子さんのふれあい遊びは出来ません。

☆子育て支援コーディネーターさん☆

毎月第4木曜日 12:30~14:00

子育てについて気になること、相談したいことなんでもお話下さい。

☆読み聞かせボランティアさん☆

毎月

第2木曜 11:00~11:20 (お話星の子さん)

第4木曜 11:00~11:20 (上北沢図書館さん)

絵本の読み聞かせや手遊びをしてくれています♪自由参加です。

《クリスマスオーナメントを作ろう》

【日時】11月24日~30日 終日ご自身のタイミングで作れます。

【内容】クリスマスに向けて、毛糸で飾りを作ります。

7cmくらいのリースと5cmくらいの毛糸の帽子の2種類をご用意しています。

ひろばで作っても、キットを持ち帰って家で作ってもOK!簡単にできますので、

お気軽にお声掛けください。お1人2種類1個ずつ分の材料はひろばをご用意していますが、ご自身で使いたい毛糸がある方はご持参ください。

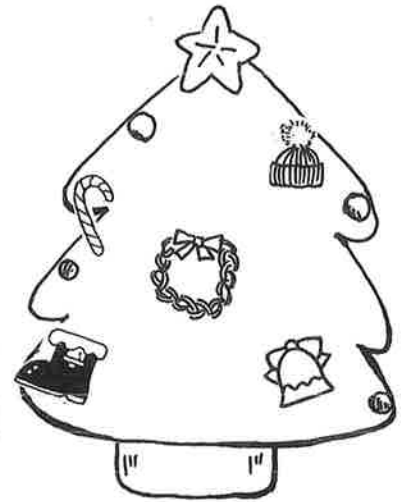
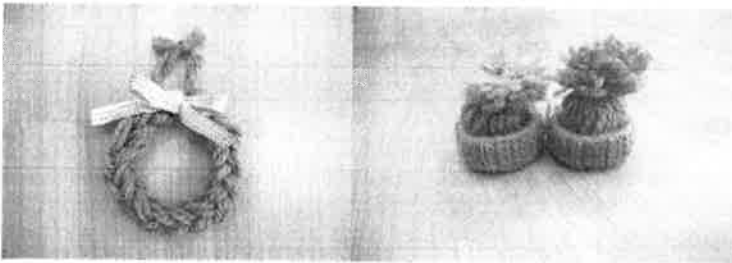

~今月のうた~

やきいもグーチーパー

1 やきいも やきいも



4回拍手する。

2 おなかが



両手でお腹を押さえる。

3 グー



両手をグーにして、前に出す。

4 ほかほか ほかほか



4回拍手する。

やきいもグーチーパー

明るく弾んで

作詞/飯田寛夫 作曲/山本直純 振付/阿部

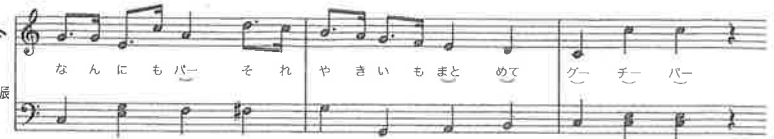

5 あちちの



両手の指を下に向けて小刻みに振る。

6 チー



両手をチョコキにして、前に出す。

7 たべたらなくなる



4回拍手する。

8 なんにも



両手を顔の横で左右に振る。

9 パー



両手をパーにして、前に出す。

10 それ



9のポーズのまま、歌のみ。

11 やきいもまとめて



両手を交差させ大きくまわす。

12 グーチーパー



3、6、9と同様にする。

社会福祉法人 福音寮

おでかけひろば ぽっぽちゃんひろば

住所: 世田谷区上北沢 3-1-19 (3階)

TEL: 03 (3302) 5600