

ぽっぽちゃんひろばからのお願い(新型コロナウイルス感染症拡大防止のために)

- 安心・安全にぽっぽちゃんひろばをご利用いただきたいので、ご協力よろしくお願いいたします。
- ・密閉空間にならないよう換気扇の使用をし、窓を開けています。
 - ・密集を避けるため、入場制限をしています。利用状況についてはFacebookをご覧ください。
 - ・ご予約は出来ません。
 - ・検温してからのご来所をお願いします。(発熱症状や咳症状のある場合はご利用をお控えください。)
 - ・来所時にも検温して頂くことになりました。その際 37.5 度以上ある場合は入室できません。
 - ・ひろば内での食事・おやつの中止をしています。水分補給・授乳(ミルク)はOKです。
 - ・マスクの着用をお願いします。(お子さんも可能な限り)
 - ・鼻水・唾液を拭き取ったティッシュ等はビニール袋に入れて持ち帰りをお願いします。
 - ・基本的にスタッフとお子さんのふれあい遊びは出来ません。

ぽっぽちゃんひろばではFacebookを開設しています。イベント情報や今後の感染状況による読み聞かせやイベントの中止、ひろばの開所時間変更なども発信していきます。ご活用ください。こちらのQRコード又は「ぽっぽちゃんひろば Facebook」で検索してみてください



ひろばではいつでも身長、体重が測れます。

測りたい方はお気軽にスタッフまでお声がけください!!

社会福祉法人 福音寮

おでかけひろば ぽっぽちゃんひろば

住所：世田谷区上北沢 3-1-19 (3階)

TEL：03 (3302) 5600

ぽっぽちゃんひろばは施設の3階にあります。お越しの際はインターホンを押してください。対象：0才～未就学児までのお子さんとその保護者様(初回に利用登録が必要です。)

※利用料は無料です。

★開所日：月～金曜日(平日にあたる祝日も開所しております。)

★お休み：土・日曜日、福音寮行事の日

★開所時間：4～9月 10：00～17：00(夏時間)
10～3月 10：00～16：00(冬時間)

★おむつ替え・授乳スペースあります♪

※個人情報保護の為、福音寮・ひろば内での写真撮影はご遠慮願います。

社会福祉法人 福音寮 ぽっぽちゃんひろば活動案内

令和3年度(2021年)

ほっと通信 11月号

Vol.147

～ほっとしたつながりで育ちあいましょう～



日に日に秋が深まってきましたね。寒くなりますので、お外遊びの際には体調にお気を付けください。暖かいぽっぽちゃんひろばにも遊びに来てください。

～11月のぽっぽちゃんひろば～

11月3日、11月23日は祝日開所です。

イベントは中止や延期になることがあります。Facebookで確認いただくか、電話でお問い合わせください。

交流会

「保育士さんとお話しよう」
11月5日(金) 10：30～11：30

絵本の読み聞かせや絵本のご紹介
保育相談など
予約制ではありませんので、この時間内にご自由にご参加ください。

☆読み聞かせボランティアさん☆

11月11日(木) 11：00～11：20
(お話室の子さん)

11月25日(木) 11：00～11：20
(上北沢図書館さん)
絵本の読み聞かせや手遊びをしています♪ 自由参加です。

☆子育て支援コーディネーターさん☆

11月25日(木) 12：30～14：00

子育てについて気になること、相談したいことなんでもお話下さい。

他にも…

★みんなのおうち保育園と
いっしょに公園へ行こう!

★親子でアート

を予定しています。
詳細は裏面へ☆



令和3年度福音寮まつり
代替イベント

「地域と繋がろう 2021 福音寮」
11月21日(日) 12：00～15：00

スタンプラリー、ゲームコーナー
マルシェ、青空ひろば、子育て相談など

詳細は未定
(フェイスブック、ひろば掲示板で後日お知らせします。)

親子でアート ～はじめての絵の具～

2021年11月16日(火) 3階ホール
10:30~11:30



地域で活動されている「おたまあ商店」さんをお招きします。お子さんと一緒に、はじめての絵の具遊びをしてみませんか？袋の中で作るの、汚れる心配もありません。意識しては描けない、赤ちゃんの今だからこそその作品をぜひ作りにきてください。

今回のイベントはメールでの予約制です。ひろばは通常に開所していますが、ご入場いただける人数に限りががありますので、イベント終了後ひろばにはお立ち寄りいただけません。予めご了承ください。

【ご予約開始日時】

11月1日(月) 10:00~ 11月4日(水) 16:00まで

*先着順です。結果は11月5日に返信にてお知らせいたします。
*定員に達しない場合はその後もお電話またはひろばにてご予約承ります。

お申し込みはQRコードからどうぞ。

※QRコードが読み取れない場合は以下のURLからお願いします。

<http://mail-to.link/m7/coblbj>

おたまあ商店さんのご紹介です。

<http://www.cof.or.jp/class/otamoa/>



おせんべやけたかな

◎子どもと向かい合って座る。

1 おせんべやけたか



子どもは両手の甲を前に出す。保育者はリズムに合わせて手の甲を右、左とつづく。

2 な



最後についた手をとり、おせんべいに見立てて食べるしぐさを
する。

おせんべいのほか
「おもち」や
「やきいも」を
やいてみましょう！

おせんべやけたかな

♪=90 あそびのテンポで

わらべうた

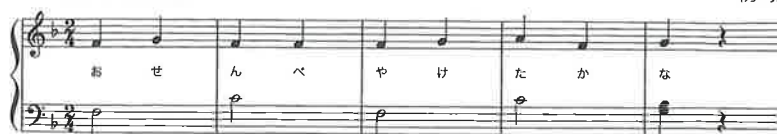

～保育園のお友だちと公園で遊ぼう！～

保育園児が公園で普段どんな遊びをしているか一緒に見てみませんか？
保育園で用意してくれたブルーシートで一緒の時間を過ごしたり、保育園児とあそんだりすることができます。

保育時間中の為、先生方に質問は出来ませんが、子どもたちとの関わり合いを見ることができます。お住まいがお近くの方、ご興味がある方、ぜひお待ちしております！！

場所：桜上水5丁目アパート内ひろば

日時は決まり次第 Facebook、ひろば掲示板（来所時のインターホン横）、ひろば内にてお知らせします。

※当日は現地集合です。下の『福音寮マーク』の旗を目印にお越しください。時間内でしたら、お越しいただく時間は決まっていません。

